

Materiais de
**Informação, Educação
e Comunicação para a
Pesquisa de Implementação**

TCLE Implementação

Tipo: Impresso

Público: Profissionais de Saúde

Consentimento Livre e Esclarecido Pesquisa de Implementação



Solicitações



Comparecer nos dias e horários agendados



Evitar a ingestão de álcool durante os 60 dias de tratamento



Evitar engravidar durante os 60 dias de tratamento



Comunicar à equipe de saúde qualquer problema ou preocupação

TCLE Validação

Tipo: Impresso

Público: Profissionais de Saúde

Consentimento Livre e Informado

Avaliação de algoritmos baseados em testes rápidos para diagnosticar a infecção crônica por *Trypanosoma cruzi*

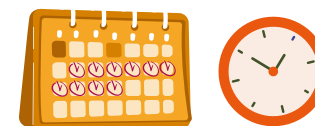
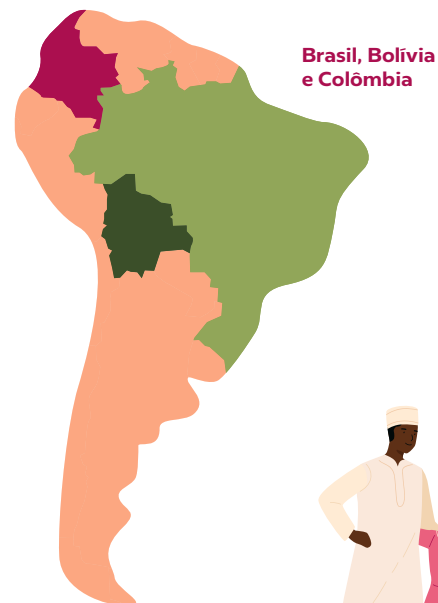

Tempo para cada
participante: em
torno de 1 hora



Teste Rápido (ESP)

Tipo: Vídeo ([link](#))

Público: Implementação



Flyer “¿Qué sabemos sobre la enfermedad de Chagas?”

Tipo: Impreso

Público: Implementação

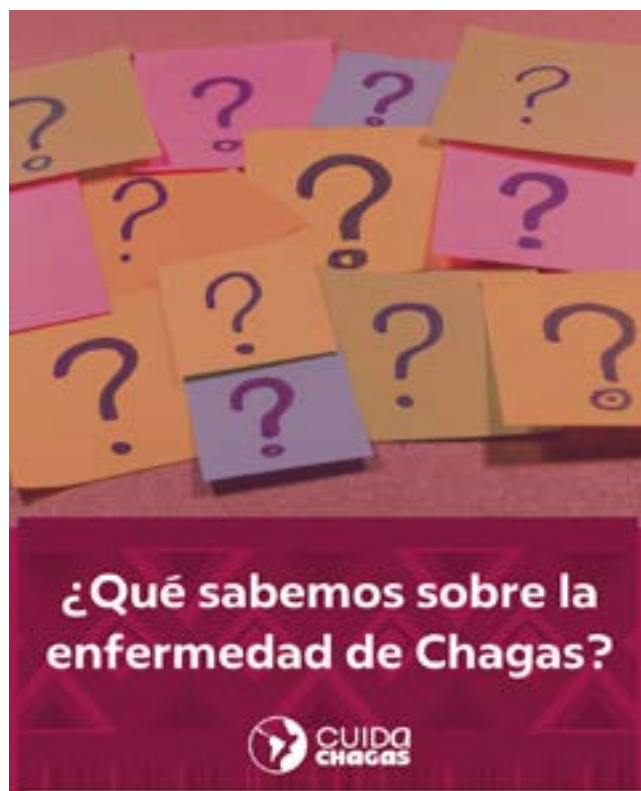

Panfleto “¿Que és el proyecto CUIDA Chagas?”

Tipo: Impreso

Público: Geral

¿Qué es el proyecto CUIDA Chagas?

El proyecto CUIDA Chagas es una iniciativa internacional financiada por Unicef del Ministerio de Salud de Brasil, que contribuye a la eliminación de la transmisión vertical de la enfermedad de Chagas. Se realizan algunas Consultas Técnicas para la enfermedad de Chagas y, en Bolivia, se implementa por el Instituto Nacional de Salud (INS) del Ministerio de Salud y Deportes.

¿Con qué objetivo se está haciendo?

CUIDA Chagas busca ampliar y mejorar el acceso al diagnóstico, tratamiento y atención integral de la enfermedad de Chagas a través de enfoques innovadores y sostenibles. Para ello, desarrollamos estudios de investigación diversos, promovemos el empoderamiento de las comunidades, las personas afectadas y los líderes, o intervenciones innovadoras para mejorar el acceso al diagnóstico de diagnóstico y tratamiento disponibles.

¿Por qué es importante?

Mejorar el acceso al diagnóstico, tratamiento y atención integral de la enfermedad de Chagas para mejorar su acceso de prevención y control, así como obtener mejores servicios públicos para una mejor calidad de vida de las afectadas.

No tener evidencia científica suficiente para hacer el trabajo de realizar pruebas, tratar y cuidar a las personas afectadas por la enfermedad.

Investigaciones científicas suficientes para hacer el trabajo de realizar pruebas, tratar y cuidar a las personas afectadas por la enfermedad.

¿Qué es la enfermedad de Chagas?

Es una enfermedad tropical desatendida que afecta a millones de personas por todo el mundo. Es típica de 23 países latinoamericanos, lo que pone a alrededor de 40 millones de personas en riesgo de contraerla. Actualmente, debido a procesos migratorios, está presente en casi todos los continentes y su control presenta un desafío para la salud global.

¿Cuáles son los principales vías de transmisión?

- Transmisión de insectos por tripanosoma.
- Contacto o contacto con sangre por el insecto.
- Transmisión de sangre.
- Transmisión de órganos.
- Transmisión de leche materna.
- Transmisión de transfusión de sangre.

Contribuir a la eliminación de esta forma de transmisión, también conocida como "transmisión vertical", en el contexto de apoyo del proyecto CUIDA Chagas.

¿Cómo se está previniendo?

A pesar de que existe un vacuna para la enfermedad de Chagas, el costo es elevado y no todas las personas tienen acceso a ella. Muchas veces por desconocimiento. Además, la enfermedad puede ser asintomática, lo que la mayoría de las personas desconocen por lo que es necesario educar a las personas. Por lo tanto, muchas personas que padecen la enfermedad de Chagas no lo saben, en sus países, son una gran población.

Se trabaja con el grupo de los niños, entre el 30% y el 40% de las personas afectadas y en familias, personas con discapacidad y algunas personas que viven en situaciones de vulnerabilidad. Se realizan intervenciones con la comunidad de Chagas.

Para más información sobre el diagnóstico, tratamiento, atención y control de la enfermedad de Chagas, comuníquese con: www.cuidachagas.org o info@cuidachagas.org

La investigación de implementación de CUIDA Chagas combina métodos cualitativos y cuantitativos con el objetivo de desarrollar y evaluar modelos alternativos, eficientes y replicables para la atención integral de la enfermedad de Chagas. Nuestro foco está en trabajar con los servicios de APS y establecimientos que atienden partos para realizar pruebas, tratamiento y atención a la población materno infantil.

Participantes

Las mujeres de entre 10 y 49 años son el público objetivo de la investigación, pero también pueden incluirse hijos, hijas y otros contactos domésticos de los participantes diagnosticados positivos para la enfermedad de Chagas.

Objetivos principales

- Realizar un análisis situacional de cada contexto.
- Demostrar la viabilidad del uso de Pruebas de Diagnóstico Rápido para detectar la enfermedad de Chagas crónica.
- Demostrar la viabilidad del uso de PCR para el diagnóstico precoz de la enfermedad de Chagas en recién nacidos.
- Contribuir a la integración de los procesos de diagnóstico, tratamiento y atención de la enfermedad de Chagas en la APS.
- Estimular la participación comunitaria para aumentar la demanda de servicios y políticas apropiadas para la prevención y el tratamiento de la enfermedad de Chagas.
- Evaluar la rentabilidad de las intervenciones implementadas.

Logos: EMBOLIVIA, BOLIVIA, UNITAID (Resposta em Saúde Global)

URLs: www.cuidachagas.org • info@cuidachagas.org

Spots/áudios “Cuñas Radiales/Yotala” e PNUD

Tipo: Áudio ([CUNÃ 2 - Yotala](#)) ([PNUD](#)) (CUNÃ 2)

Público: Implementação

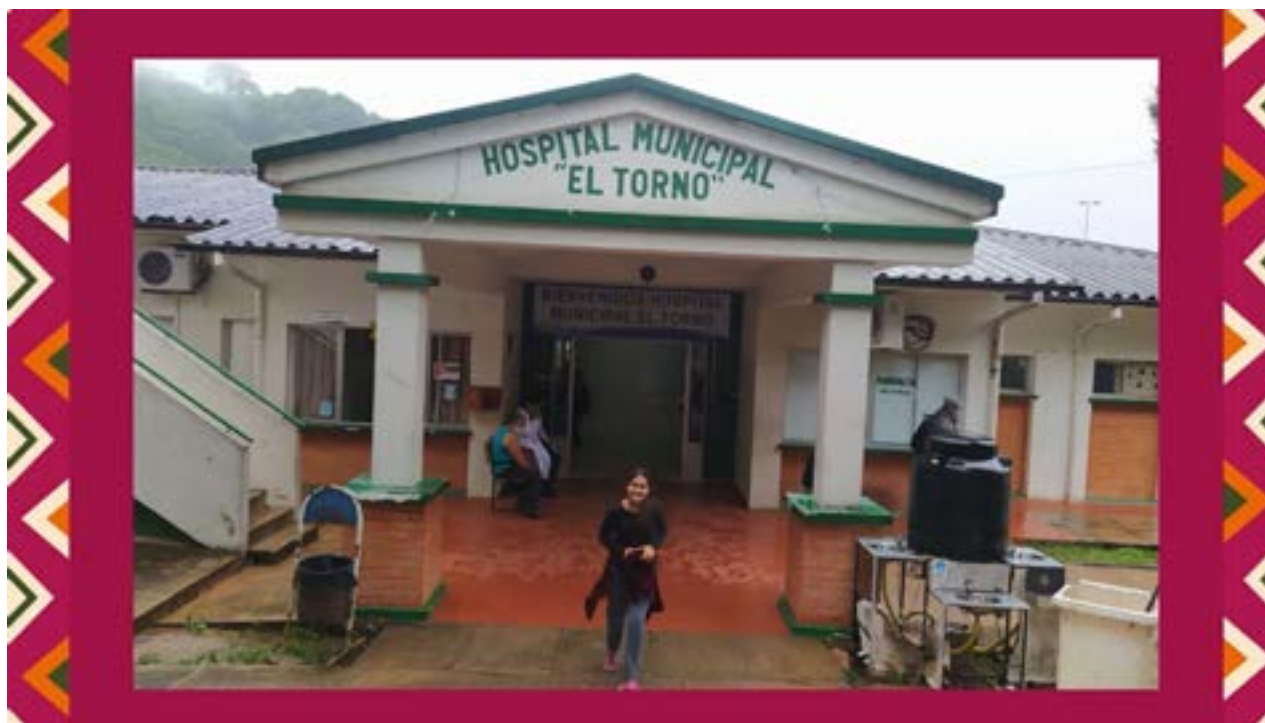

Introdução à Ficha Única de Triagem (FUT)

Tipo: Vídeo ([link](#))

Público: Profissionais de Saúde



Flyer ACS Captação Participantes - Geral e Igarapé Mirim

Tipo: Impresso

Público: Profissionais de Saúde > Participantes



Procure a sua Unidade de Saúde e faça o teste rápido para a doença de Chagas!

AGENDAMENTO

DIA: _____

HORÁRIO: _____

ACS: _____

Diagnosticar e tratar mulheres com doença de Chagas reduz o risco de transmitir a doença durante a gravidez e o parto

Procure a sua Unidade de Saúde e faça o teste rápido para a doença de Chagas!

AGENDAMENTO

DIA: _____

HORÁRIO: _____

ACS: _____

Diagnosticar e tratar mulheres com doença de Chagas reduz o risco de transmitir a doença durante a gravidez e o parto

UNITAID

Cartazes Variados (A2)

Tipo: Impresso

Público: Geral



Flyers Variados (A5)

Tipo: Impresso

Público: Geral



Vídeos “TBT DMC Yopal” e “Ciclo de Vida”

Tipo: Vídeo ([TBT DMC Yopal](#)) ([Ciclo de Vida](#))

Público: Geral



Vídeo “Visita a Guachacha”

Tipo: [Vídeo/Redes Sociais](#)

Público: Geral



Infográfico “Estudio Implementación”

Tipo: Impreso

Público: Geral



COLOMBIA
POTENCIA DE LA
VIDA

Salud

ESTUDIO DE IMPLEMENTACIÓN

CUIDA CHAGAS

INSTITUTO NACIONAL DE SALUD

OBJETIVO

El proyecto CUIDA Chagas, a través de su brazo de implementación, busca conocer los territorios y así poder contribuir a la eliminación de la transmisión congénita de la EC, realizando una búsqueda de esta enfermedad en las mujeres en embarazo, niños y niñas de casos positivos y contactos domiciliarios de casos positivos, con el fin de poder brindar un diagnóstico, tratamiento y atención oportuna e integral a través del Sistema de Salud Colombiano y en articulación con los Programas de Vigilancia Epidemiológica y Salud Pública.



¿DÓNDE SE IMPLEMENTARÁ?

El proyecto se está implementando en un total de 11 municipios de los departamentos de: Boyacá (Moniquirá, Santana, Chitaraque, Soatá, Boavita, Tipacoque, San Mateo, Miraflores, Zetaquirá), Magdalena (Guachaca) y Casanare (Yopal)



PROPÓSITO

El propósito es generar evidencia sobre la viabilidad y efectividad de las intervenciones de prueba, tratamiento y atención para contribuir a la eliminación de la transmisión congénita de la EC. Esta evidencia se generará a través de una investigación de implementación de métodos mixtos cuidadosamente diseñada. Asimismo, demostrar en qué medida la implementación de intervenciones de prueba, tratamiento y atención integral puede contribuir a abordar las barreras de implementación y mejorar el acceso y la demanda de diagnóstico, tratamiento y cuidado de la EC en mujeres en edad fértil, sus bebés, niños/as y contactos domésticos

Peças variadas para redes sociaisis

Tipo: Redes Sociais

Público: Geral

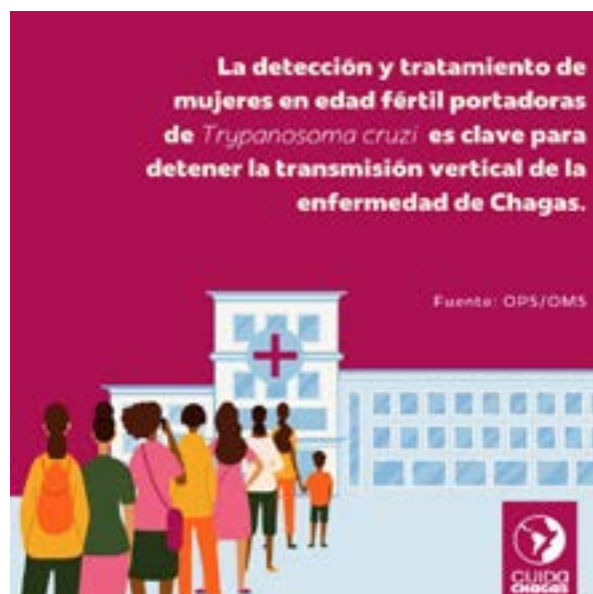

Peças variadas para redes sociais

Tipo: Redes Sociais

Público: Geral



Flyer DMC (A5)

Tipo: Impreso

Público: Geral



Cartaz “Por una infancia libre de Chagas”(A3)

Tipo: Impreso

Público: Geral



TCLE Implementação (ESP)

Tipo: Impresso

Público: Profissionais de Saúde

Consentimiento libre e informado
Investigación sobre la aplicación



También llevaremos a cabo grandes campañas de información a las comunidades, para que conozcan y hablen de la enfermedad de Chagas, y trabajaremos con los líderes locales y las organizaciones de la sociedad civil.



Cartões de Partipante (Caacupé, Concepción, Mariscal Estigarribia, Paraguarí, Paso Horqueta e Villa Elisa)

Tipo: Impresso

Público: Geral



Materiais de
**Informação, Educação
e Comunicação para a
Pesquisa de Implementação**



**CUIDA
CHAGAS**

